

ΠΡΟΤΑΣΙΣ ΝΕΑΣ ΟΔΟΥ ΕΝΤΟΣ ΤΟΥ
 Ο.Τ. 188
 ΕΙΣ ΑΝΩ ΒΟΥΛΑΝ ΑΤΤΙΚΗΣ
 ΚΛΙΜ. 1:2000

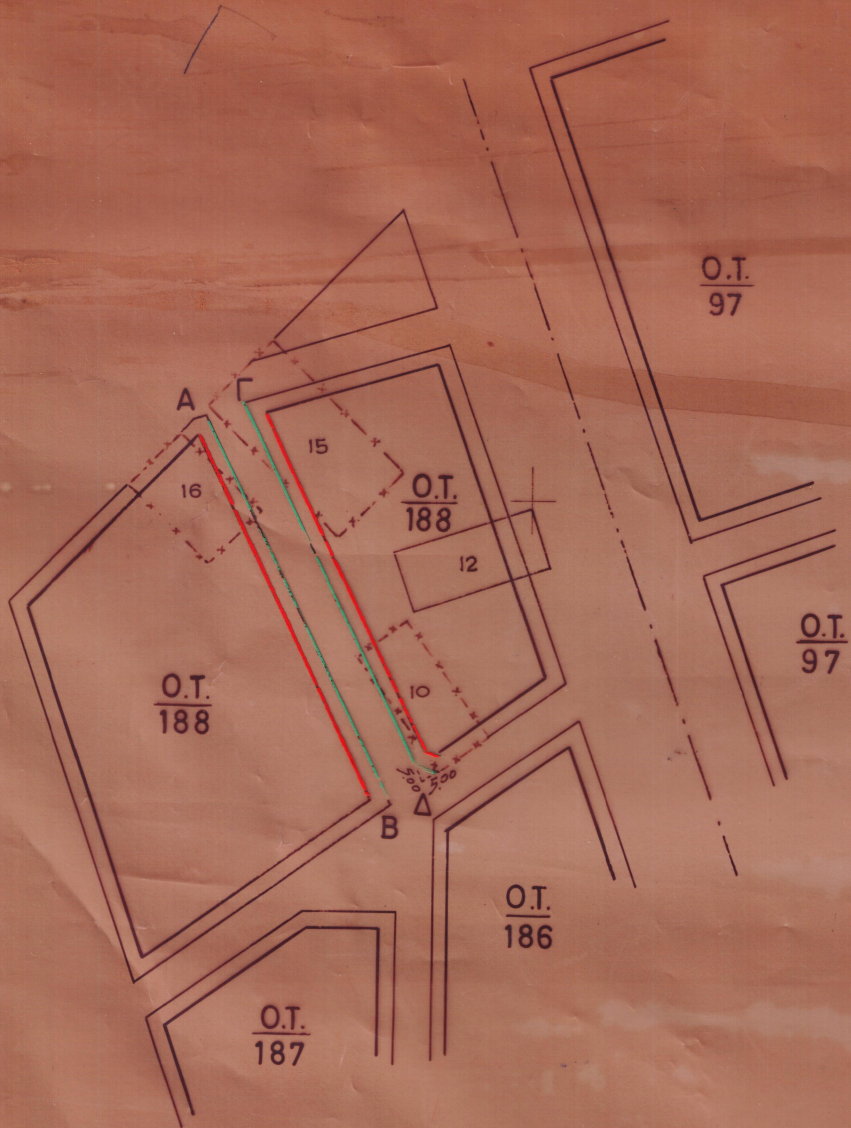

ΤΕΧΝΙΚΗ ΕΚΘΕΣΙΣ

Τό πλάτος τής προτεινομένης ὁδοῦ εἶναι ἴσον μέ 10,00 μ.
 Αἱ ρυμοτομικαί γραμμαί Α, Β καί Γ, Δ ὀρίζονται ὡς κάτωθι:
 Τά σημεῖα Α καί Γ κείμενα ἐπί εὐθείας τεμνούσης τās
 πλευράς τοῦ ὑπ' ἀριθ. 15 οἰκοπέδου τοῦ Ο.Τ. 188
 (ἰδιοκτησίας Παναγιώτου Παπαϊωάννου) τής μέν
 Νοτιοδυτικῆς εἰς ἀπόστασιν 1,71 μ. ἀπό τής γωνίας
 τής δέ Βορειοανατολικῆς εἰς ἀπόστασιν 15,07 μ. ἀπό
 τής ἑτέρας γωνίας εὐρίσκονται εἰς ἀπόστασιν ἀπό
 τής κορυφῆς τοῦ Ο.Τ. 188 τό μέν Α 2,65 μ. τό
 δέ Γ 10,78 μ. πρὸς Ἀνατολάς.
 Ἡ ὡς ἄνω κορυφή σχηματίζεται 5,00 μ. πέραν τής
 γωνίας τοῦ ὑπ' ἀριθ. 16 οἰκοπέδου (ἰδιοκτησίας
 Εἰρήνης Νικολεῆ) καί ἐπέκτασιν τής Βορειοδυτικῆς
 αὐτοῦ πλευράς. Τά σημεῖα Β καί Δ κείμενα ἐπί
 τής Νοτιοανατολικῆς πλευράς τοῦ Ο.Τ. 188
 ἀπέχουσιν ἀπό τής γωνίας τοῦ ὑπ' ἀριθ. 10 οἰκοπέδ.
 (ἰδιοκτησίας Παντελεῆ Μουστακά καί Μιχαήλ
 Χατσοῦλη) τό μέν Β 15,63 μ. τό δέ Δ 5,48 μ.
 κατ' ἐπέκτασιν τής πλευράς τοῦ οἰκοπέδου τούτου
 παρὰ τό σημεῖον Δ ἐφαρμόζεται ἀπέτμησις 5,00 μ.
 ἑκατέρωθεν.

ΑΘΗΝΑΙ 20-6-1967

ΣΥΝΤΑΞΑΣ

[Handwritten signature]

Βεβαίωσις
 Ὁ ἀνωτέρω εἰρησθεύσας ἰδιοκτήτης
 βεβαίωσιν ὅτι:
 Ἐὶς ὡριστὸν ἀεὶ ὡς ἀποστέλλει ὡσαύτως
 ἡμεῖς ἡμῶν δὲ ὅσον 26-6-67
 ἀποφάσασθαι τὸν κτηνονομήσον ἐπιβουλιῶν
 ἐν Βούλῃ ἡμῶν 26-6-67
 Ὁ κτηνονομήσον
 ἡμῶν

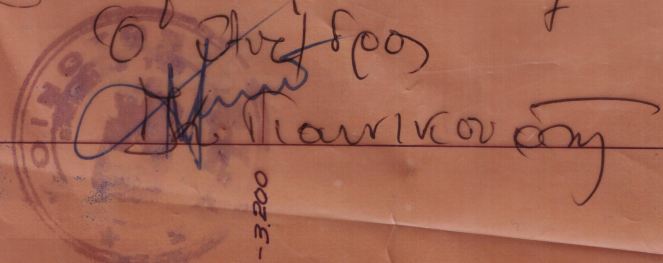

+2000

+1500

+1000

+500

0075-

0075-

0005-

-2800